

01/02/2012

Fiche EQUIPE - RESULTATS

CHAMPIONNAT ACADEMIQUE UNSS NATATION EQUIPE 2012

Nautilud REIMS / mercredi 1 février 2012

Code AS	Type	Etablissement	Ville	Académie	Professeur Responsable	Temps Relais	
						6 x 50 NL	4 x 50 4N
21244_	COL	P DE COUBERTIN	CORMONTREUI	REIMS	B DAUPHIN	3'22.7	2'29.9

Catégorie Collèges / Equipe Etablissement

Cote : **34** (1) **37** (2)

NOM	Prénom	Licence	Année	Cat.	Nages				Sauvetage	
					Nage	Temps	Cote		Temps	Cote
CROISSANT	LOUISE	1872	1997	M	50PAP	0'33.6	51	<input checked="" type="checkbox"/>	0'32.7	31
CROISSANT	HELENE	8629	2000	B	200PAL	2'29.0	33	<input checked="" type="checkbox"/>	0'41.5	13
JACQUOT	ANTONIS	6404	1999	B	1004N	1'22.8	22	<input checked="" type="checkbox"/>	0'33.0	18
MARION	JULIE	0428	1997	M	100DOS	1'34.1	15	<input checked="" type="checkbox"/>	0'31.7	33
MAUJEAN	CLÉMENT	7822	1997	M	100NL	1'21.3	13	<input checked="" type="checkbox"/>	0'29.5	28
MEMOUNI	SARAH	7944	1997	M	100BRA	1'27.1	46	<input checked="" type="checkbox"/>	0'34.9	26

Classement général :

1 erTOTAL : **180** (3)TOTAL : **149** (4)

Classement Etab. :

1 erTOTAL EQUIPE : (1) + (2) + (3) + (4) **400**

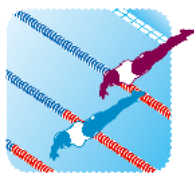

01/02/2012

Fiche EQUIPE - RESULTATS

CHAMPIONNAT ACADEMIQUE UNSS NATATION EQUIPE 2012

Nautilud REIMS / mercredi 1 février 2012

Code AS	Type	Etablissement	Ville	Académie	Professeur Responsable	Temps Relais	
						6 x 50 NL	4 x 50 4N
21256_	COL	NDSV	EPERNAY	REIMS	LAURENT	3'22.7	2'22.3

Catégorie Collèges / Equipe Etablissement

Cote : **34** (1) **44** (2)

NOM	Prénom	Licence	Année	Nages				Sauvetage		
				Cat.	Nage	Temps	Cote		Temps	Cote
ATIENZA	NICOLAS	0589	1997	M	200PAL	2'08.3	44	<input checked="" type="checkbox"/>	0'28.3	32
ATIENZA	ANGELIQUE	9609	2000	B	100NL	2'34.0		<input type="checkbox"/>		
BELIARD	PAULINE	5158	2000	B				<input checked="" type="checkbox"/>	0'38.4	19
BRANJONNEAU	CHLOE	9214	1999	B	100DOS	1'29.7	18	<input checked="" type="checkbox"/>	0'37.7	20
LEGRAS	ANGELIQUE	1314	1997	M	50PAP	0'35.6	45	<input checked="" type="checkbox"/>	0'31.1	35
LERAT	MAXIME	0185	1999	B	100BRA	1'40.2	12	<input checked="" type="checkbox"/>	0'43.3	5
SOMPROU	CAMILLE	5890	1997	M	1004N	1'17.1	41	<input checked="" type="checkbox"/>	0'31.3	34

Classement général :

2 ème

TOTAL : **160** (3)

TOTAL : **145** (4)

Classement Etab. :

2 ème

TOTAL EQUIPE : (1) + (2) + (3) + (4) **383**

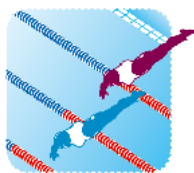

01/02/2012

Fiche EQUIPE - RESULTATS

CHAMPIONNAT ACADEMIQUE UNSS NATATION EQUIPE 2012

Nautilud REIMS / mercredi 1 février 2012

Code AS	Type	Etablissement	Ville	Académie	Professeur Responsable	Temps Relais	
						6 x 50 NL	4 x 50 4N
21158_	COL	GASTON BACHELARD	BAR SUR AUBE	REIMS	LERAY Jacques	3'23.0	2'25.3

Catégorie Collèges / Equipe Excellence

Cote : **34** (1) **41** (2)

NOM	Prénom	Licence	Année	Cat.	Nages				Sauvetage	
					Nage	Temps	Cote		Temps	Cote
BORDY	THÉO	3637	1997	M	50PAP	0'33.6	34	<input checked="" type="checkbox"/>	0'34.3	15
BOUR	LOUISON	2643	2000	B				<input checked="" type="checkbox"/>	0'50.7	5
COURTILLIER	RÉMI	3168	1997	M	1004N	1'12.7	36	<input checked="" type="checkbox"/>	0'30.9	24
FAFIN	ANAÏS	0892	2000	B	100BRA	1'33.5	32	<input checked="" type="checkbox"/>	0'39.3	17
LANU	ALEXANDRE	3225	1997	M	200PAL	2'31.8	22	<input type="checkbox"/>		
ODIOT	AUXANE	4415	1998	M	100DOS	1'21.6	26	<input checked="" type="checkbox"/>	0'30.8	36
TAPPREST	QUENTIN	2610	1999	B	100NL	1'15.9	16	<input checked="" type="checkbox"/>	0'33.7	16

Classement général :

3 ème

TOTAL : **166** (3)

TOTAL : **113** (4)

Classement Excel. :

1 er

TOTAL EQUIPE : (1) + (2) + (3) + (4) **354**



01/02/2012

Fiche EQUIPE - RESULTATS

CHAMPIONNAT ACADEMIQUE UNSS NATATION EQUIPE 2012

Nautilud REIMS / mercredi 1 février 2012

Code AS	Type	Etablissement	Ville	Académie	Professeur Responsable	Temps Relais	
						6 x 50 NL	4 x 50 4N
21253_	COL	NOTRE DAME PERRIER	CHALONS	REIMS	SEVERINE GRAMMONT	3'15.5	2'28.8

Catégorie Collèges / Equipe Etablissement

Cote : **39** (1) **38** (2)

NOM	Prénom	Licence	Année	Cat.	Nages				Sauvetage	
					Nage	Temps	Cote		Temps	Cote
CORNEC	BENJAMIN	5354	2000	B	1004N	1'23.2	21	<input checked="" type="checkbox"/>	0'37.2	9
DRIGET	LUCILLE	3184	1998	M	100DOS	1'24.5	22	<input checked="" type="checkbox"/>	0'44.2	8
IANZ	GAUTHIER	5993	1999	B				<input type="checkbox"/>		
LISACK	LEON	9838	1997	M	100BRA	1'27.8	21	<input checked="" type="checkbox"/>	0'36.6	10
MARTEL	HUGO	8442	1999	B	100NL	1'14.4	16	<input checked="" type="checkbox"/>	0'36.7	10
PASTRES	LENA	6988	2000	B	50PAP	0'39.6	33	<input checked="" type="checkbox"/>	0'37.1	21
ROCHA	MAXENCE	0621	1997	M	200PAL	2'04.0	49	<input checked="" type="checkbox"/>	0'28.4	32

Classement général :

4 ème

TOTAL : **162** (3)

TOTAL : **90** (4)

Classement Etab. :

3 ème

TOTAL EQUIPE : (1) + (2) + (3) + (4) **329**



01/02/2012

Fiche EQUIPE - RESULTATS

CHAMPIONNAT ACADEMIQUE UNSS NATATION EQUIPE 2012

Nautilud REIMS / mercredi 1 février 2012

Code AS	Type	Etablissement	Ville	Académie	Professeur Responsable	Temps Relais	
						6 x 50 NL	4 x 50 4N
21083_	COL	VAUBAN	GIVET	REIMS	BERTRAND LARDIN	3'17.1	2'32.7

Catégorie Collèges / Equipe Excellence

Cote : **37** (1) **34** (2)

NOM	Prénom	Licence	Année	Cat.	Nages				Sauvetage	
					Nage	Temps	Cote		Temps	Cote
BRUNEAUX	THOMAS	6556	1997	M	1004N	1'19.3	25	<input checked="" type="checkbox"/>	0'34.3	15
DARCISSAC	PAULIN	5416	1998	M	50PAP	0'38.0	23	<input checked="" type="checkbox"/>	0'38.5	8
MADI	SALIHA	9924	1999	B	100BRA	1'39.9	26	<input checked="" type="checkbox"/>	0'34.0	28
MASSART	AUBIN	0883	2000	B	200PAL	2'29.0	24	<input checked="" type="checkbox"/>	0'32.2	20
PIRLOT	THIBAUD	1285	1998	M	100DOS	1'21.9	20	<input checked="" type="checkbox"/>	0'30.5	25
ROCHON	DORIAN	7136	1997	M				<input type="checkbox"/>		
VIET	JULIE	3452	1998	M	100NL	1'16.1	22	<input checked="" type="checkbox"/>	0'37.8	20

Classement général :

5 ème

TOTAL : **140** (3)

TOTAL : **116** (4)

Classement Excel. :

2 ème

TOTAL EQUIPE : (1) + (2) + (3) + (4) **327**

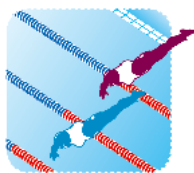

01/02/2012

Fiche EQUIPE - RESULTATS

CHAMPIONNAT ACADEMIQUE UNSS NATATION EQUIPE 2012

Nautilud REIMS / mercredi 1 février 2012

Code AS	Type	Etablissement	Ville	Académie	Professeur Responsable	Temps Relais	
						6 x 50 NL	4 x 50 4N
21263_	COL	PENSIONNAT DU SACRE COE	REIMS	REIMS	PEGGY GILLIS	3'23.9	2'31.7

Catégorie Collèges / Equipe Etablissement

Cote : **33** (1) **35** (2)

NOM	Prénom	Licence	Année	Cat.	Nages				Sauvetage	
					Nage	Temps	Cote		Temps	Cote
EGGERMANN	GREGOIRE	7202	1998	M	1004N	1'20.5	24	<input checked="" type="checkbox"/>	0'32.5	19
FONTAINE	ELISE	8321	2000	B	100NL	1'28.8	11	<input checked="" type="checkbox"/>	0'37.2	21
LABROUSSE	MARINE	5599	1998	M	50PAP	0'37.2	39	<input checked="" type="checkbox"/>	0'39.9	16
PILLET	INES	3684	2000	B				<input type="checkbox"/>		
THIARD	MAXENCE	9093	1999	B	100DOS	1'19.1	22	<input checked="" type="checkbox"/>	0'38.5	8
THIARD	AMELINE	8085	1999	B	100BRA	1'35.2	30	<input checked="" type="checkbox"/>	0'38.0	20
WAHART	LOUIS	6890	2001	B	200PAL	2'27.6	25	<input checked="" type="checkbox"/>	0'35.1	13

Classement général :

6 ème

TOTAL : **151** (3)

TOTAL : **97** (4)

Classement Etab. :

4 ème

TOTAL EQUIPE : (1) + (2) + (3) + (4) **316**

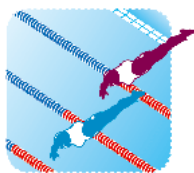

01/02/2012

Fiche EQUIPE - RESULTATS

CHAMPIONNAT ACADEMIQUE UNSS NATATION EQUIPE 2012

Nautilud REIMS / mercredi 1 février 2012

Code AS	Type	Etablissement	Ville	Académie	Professeur Responsable	Temps Relais	
						6 x 50 NL	4 x 50 4N
21079_	COL	MABILLON	SEDAN	REIMS	M Labé	3'31.9	2'41.3

Catégorie Collèges / Equipe Etablissement

Cote :	28 (1)	25 (2)
--------	---------------	---------------

NOM	Prénom	Licence	Année	Cat.	Nages				Sauvetage	
					Nage	Temps	Cote		Temps	Cote
BERTELOODT	JULIE	0653	1997	M	1004N	1'28.0	24	<input checked="" type="checkbox"/>	0'35.5	25
BERTELOODT	MARTIN	8308	1999	B	100BRA	1'42.2	11	<input checked="" type="checkbox"/>	0'39.8	7
LEBRUN	GWENDOLINE	0435	1997	M	100NL	1'17.5	20	<input checked="" type="checkbox"/>	0'39.2	17
MALARD	POL	9114	1999	B	100DOS	1'36.1	10	<input checked="" type="checkbox"/>	0'40.9	6
PRUD'HOMME	REMY	0643	1999	B	200PAL	2'47.1	14	<input checked="" type="checkbox"/>	0'42.6	6
SORU	AGATHE	9425	1998	M	50PAP	0'38.2	36	<input checked="" type="checkbox"/>	0'34.6	26

Classement général :

7 ème

TOTAL : **115** (3)

TOTAL : **87** (4)

Classement Etab. :

5 ème

TOTAL EQUIPE : (1) + (2) + (3) + (4) **255**

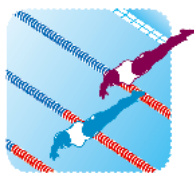

01/02/2012

Fiche EQUIPE - RESULTATS

CHAMPIONNAT ACADEMIQUE UNSS NATATION EQUIPE 2012

Nautilud REIMS / mercredi 1 février 2012

Code AS	Type	Etablissement	Ville	Académie	Professeur Responsable	Temps Relais	
						6 x 50 NL	4 x 50 4N
21206_	COL	TERRES ROUGES	EPERNAY	REIMS	Ramonet	3'47.8	2'49.4

Catégorie Collèges / Equipe Etablissement

Cote : **18** (1) **19** (2)

NOM	Prénom	Licence	Année	Cat.	Nages				Sauvetage	
					Nage	Temps	Cote		Temps	Cote
BOULOGNE	QUENTIN	2993	1996	C	100BRA	1'43.9	11	<input checked="" type="checkbox"/>	0'48.2	4
CLAISSE	LAURIE	5555	1998	M	50PAP	0'40.8	30	<input checked="" type="checkbox"/>	0'36.3	23
FLORANCE	CAMILLE	6831	1999	B				<input type="checkbox"/>		
GADRET	CASSANDRA	7465	1997	M	100DOS	2'22.3		<input checked="" type="checkbox"/>	0'48.2	6
MENGUAL	THÉOTIME	1770	1997	M	100NL	1'13.7	17	<input checked="" type="checkbox"/>	0'30.6	25
MOIGNEAU	MARION	8096	1997	M	1004N	1'28.6	23	<input checked="" type="checkbox"/>	0'33.9	28
PICART	THÉO	6077	1997	M	200PAL	2'35.7	20	<input checked="" type="checkbox"/>	0'37.5	9

Classement général :

8 ème

TOTAL : **101** (3)

TOTAL : **95** (4)

Classement Etab. :

6 ème

TOTAL EQUIPE : (1) + (2) + (3) + (4) **233**

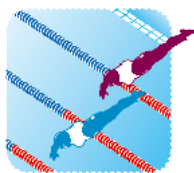

01/02/2012

Fiche EQUIPE - RESULTATS

CHAMPIONNAT ACADEMIQUE UNSS NATATION EQUIPE 2012

Nautilud REIMS / mercredi 1 février 2012

Code AS	Type	Etablissement	Ville	Académie	Professeur Responsable	Temps Relais	
						6 x 50 NL	4 x 50 4N
21206_	COL	TERRES ROUGES [3]	EPERNAY	REIMS	Ramonet	4'28.7	3'35.2

Catégorie Collèges / Equipe Etablissement

Cote :	2 (1)	0 (2)
--------	--------------	--------------

NOM	Prénom	Licence	Année	Nages				Sauvetage		
				Cat.	Nage	Temps	Cote		Temps	Cote
BARRE	VICTOR	2821	1999	B	1004N	1'55.0	5	<input checked="" type="checkbox"/>	0'41.6	6
BERNARD	CAMILLE	9477	1999	B	100DOS	2'07.4	5	<input checked="" type="checkbox"/>	0'45.0	8
BOULOGNE	CLEMENT	7802	1999	B	100NL	1'28.3	11	<input checked="" type="checkbox"/>	0'47.3	4
DA COSTA	LAURA	1579	1999	B	100BRA	2'14.2	5	<input checked="" type="checkbox"/>	0'44.4	8
DAMOUR	ANTOINE	6163	1999	B	200PAL	2'56.2	9	<input checked="" type="checkbox"/>	0'37.9	9
ENTZMINGER	NATTIE	8334	2000	B				<input type="checkbox"/>		
THIEBAUT	GABRIEL	8976	2000	B	50PAP	0'45.0	13	<input checked="" type="checkbox"/>	0'57.0	2

Classement général :

9 ème

TOTAL :

48

(3)

TOTAL :

37

(4)

Classement Etab. :

7 ème

TOTAL EQUIPE :

(1)

+

(2)

+

(3)

+

(4)

87